



PREFEITURA DE

CEDRAL

RECONSTRUÇÃO E DESENVOLVIMENTO

CARTA DE SERVIÇOS AO CIDADÃO

OUVIDORIA
Municipal

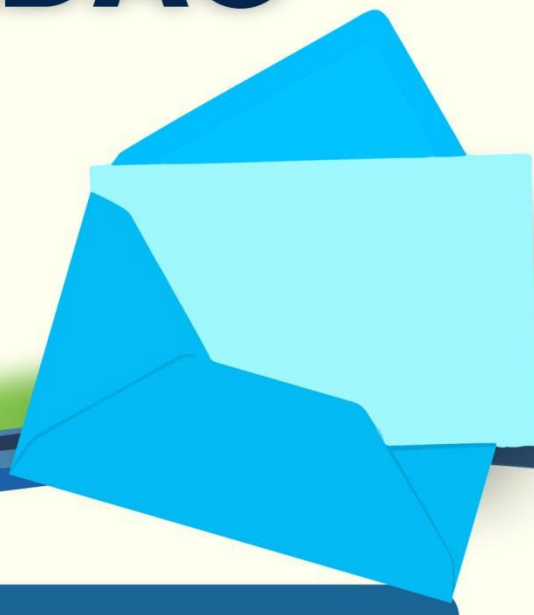



PREFEITURA DE CEDRAL

Endereço: Praça Newton Bello, nº 66, Centro, CEP: 65256-000

CNPJ: 06.235.006/0001-24

Email: contato@cedral.ma.gov.br

Telefone: (98) 98496-3214

Horário de atendimento: 8h as 13h

Site oficial: www.cedral.ma.gov.br

SERVIÇOS PÚBLICOS AO CIDADÃO

- **Portal da Transparência:** Acesso a receitas, despesas, contratos e licitações;
- **E-SIC:** Solicitação de informações conforme a Lei de Acesso à Informação (LAI);
- **Diário Oficial Eletrônico:** Publicações oficiais do Município;
- **Ouvidoria / Fale Conosco:** Registro de manifestações pelo site;
- **Programas de Saúde e Cultura:** Promoção de Ações educativas, preventivas e culturais.

SERVIÇOS PÚBLICOS PARA EMPRESAS E CONTRIBUINTES

- **Sala do Empreendedor:** Formalização do MEI, orientações e acesso a crédito;
- **Nota Fiscal Eletrônica:** Emissão por meio do sistema da prefeitura;
- **Editais e Licitações:** Abertura de processos licitatórios via CPL;
- **Contra-cheque Online:** Acesso pelo portal da transparência;
- **Webmail Corporativo:** Sistema de e-mail institucional para servidores públicos.



ÍNDICE

GABINETE DO PREFEITO

- Unidade de Atendimento presencial ao cidadão e empresas em geral
- Protocolo

SECRETARIA MUNICIPAL DE CULTURA

- Unidade de Atendimento presencial
- Protocolo

SECRETARIA MUNICIPAL DE SAÚDE

- Unidade de Atendimento presencial - Sede da SMS
- Hospital Municipal
- Unidades Básicas de Saúde da Família
- ACS e ACE
- Vigilância Sanitária
- Vigilância Epidemiológica
- Saúde Bucal
- TFD - Tratamento Fora do Domicílio
- Órgãos de Cooperação
Conselho Municipal de Saúde

SECRETARIA MUNICIPAL DE INFRAESTRUTURA

- Unidade de Atendimento presencial
- Protocolo

SECRETARIA MUNICIPAL DE TURISMO

- Unidade de Atendimento presencial
- Protocolo

SECRETARIA MUNICIPAL DE ESPORTE E LAZER

- Unidade de Atendimento presencial
- Protocolo



SECRETARIA MUNICIPAL DE ASSISTÊNCIA SOCIAL

- Unidade de Atendimento presencial
- Serviço de Convivência e Fortalecimento de Vínculos - SCFV
- Centro de Referência em Assistência Social - CRAS
- Cadastro Único - CadÚnico
- Órgãos de Cooperação
 - Conselho Municipal de Assistência Social

SECRETARIA MUNICIPAL DE EDUCAÇÃO

- Unidade de Atendimento presencial / Sede da SEMED
- Órgãos de cooperação:
 - Conselho Municipal de Educação
 - Conselho Municipal de Alimentação Escolar
 - Conselho Municipal do FUNDEB

SECRETARIA MUNICIPAL DE FINANÇAS

- Unidade de Atendimento presencial
- Protocolo
 - Departamento de Tributos

SECRETARIA MUNICIPAL DE MEIO AMBIENTE

- Unidade de Atendimento presencial
- Protocolo

SECRETARIA MUNICIPAL DE AGRICULTURA

- Unidade de Atendimento presencial
- Protocolo

SECRETARIA MUNICIPAL DE ADMINISTRAÇÃO E PLANEJAMENTO

- Unidade de Atendimento presencial
- Protocolo
 - Departamento de Compras
 - Departamento de Licitações
 - Departamento de Convênios



SECRETARIA MUNICIPAL DE PESCA

- Unidade de Atendimento presencial
- Protocolo



GABINETE DO PREFEITO

SEDE DA PREFEITURA

O Gabinete do Prefeito é responsável por auxiliar o Prefeito em suas atividades político-administrativas, tanto internas quanto externas. Suas funções incluem coordenar a agenda do Prefeito, colaborar com as Secretarias de Governo e nos Projetos Estratégicos para facilitar a comunicação com outros órgãos. Além disso, o gabinete gerencia documentos oficiais e controla prazos legais, garantindo que todos os expedientes sejam devidamente atendidos e/ou encaminhados.

QUAIS OS REQUISITOS?

Nenhum

QUEM PODE ACESSAR?

Cidadão interessado

QUAL O PRAZO MÁXIMO DE RESPOSTA?

30 dias, podendo ser prorrogado

QUAL A FORMA DE ATENDIMENTO?

Eletrônico e presencial

LOCAL / HORÁRIO DE ATENDIMENTO

Endereço: .Praça Newton Bello, nº 66, Centro

Telefone: (98) 984292726

Email: gabinetecedralma@gmail.com

Horário de Funcionamento: Segunda-feira a Sexta-feira das 08h às 13h

SECRETARIA DE SAÚDE

SEDE DA SECRETARIA / UBS's / HOSPITAL MUNICIPAL

Atendimento hospitalar emergencial e especialidades como:

- traumatologia;
- ultrassonografia;
- laboratório;
- enfermagem;
- partos normal;
- triagem;
- recepção hospitalar;
- outros correlacionados.

QUAIS OS REQUISITOS?

Nenhum

QUEM PODE ACESSAR?

Cidadão interessado

QUAL O PRAZO MÁXIMO DE RESPOSTA?

Conforme demanda

QUAL A FORMA DE ATENDIMENTO?

Eletrônico / Presencial

LOCAL / HORÁRIO DE ATENDIMENTO

Endereço: Praça Newton Bello, nº 66, Centro

Telefone: 98 98540-1166

Email: semuscedralma@gmail.com

Horário de Funcionamento: Segunda-feira a Sexta-feira das 08h às 13h



SECRETARIA MUNICIPAL DE INFRAESTRUTURA

DEPARTAMENTO DE INFRAESTRUTURA

Atendimento geral ao cidadão e empresas

- Cadastro de demandas e serviços;
- Outros atendimentos correlacionados.

QUAIS OS REQUISITOS?

Nenhum

QUEM PODE ACESSAR?

Cidadão interessado

QUAL O PRAZO MÁXIMO DE RESPOSTA?

30 dias, podendo ser prorrogado

QUAL A FORMA DE ATENDIMENTO?

Eletrônico e presencial

LOCAL / HORÁRIO DE ATENDIMENTO

Endereço: Praça Newton Bello, nº 66, Centro Telefone: (98) 98496-3214

Email: contato@cedral.ma.gov.br

Horário de Funcionamento: Segunda-feira a Sexta-feira das 08h às 13h

Endereço: Praça Newton Bello, nº 66, Centro Telefone: (98) 98496-3214

SECRETARIA MUNICIPAL DE TURISMO

SEDE DA SECRETARIA

Atendimento geral ao cidadão e empresas

- Cadastro de demandas e serviços;
- Outros atendimentos correlacionados.

QUAIS OS REQUISITOS?

Nenhum

QUEM PODE ACESSAR?

Cidadão interessado

QUAL O PRAZO MÁXIMO DE RESPOSTA?

30 dias, podendo ser prorrogado

QUAL A FORMA DE ATENDIMENTO?

Eletrônico e presencial

LOCAL / HORÁRIO DE ATENDIMENTO

Endereço: Praça Newton Bello, nº 66, Centro

Telefone: (98) 984731037

Email: setucedral.ma@gmail.com

Horário de Funcionamento: Segunda-feira a Sexta-feira das 08h às 13h



SECRETARIA MUNICIPAL DE ESPORTE E LAZER

SEDE DA SECRETARIA

Atendimento geral ao cidadão e empresas

- Cadastro de demandas e serviços;
- Outros atendimentos correlacionados.

QUAIS OS REQUISITOS?

Nenhum

QUEM PODE ACESSAR?

Cidadão interessado

QUAL O PRAZO MÁXIMO DE RESPOSTA?

30 dias, podendo ser prorrogado

QUAL A FORMA DE ATENDIMENTO?

Eletrônico e presencial

LOCAL / HORÁRIO DE ATENDIMENTO

Endereço: Praça Newton Bello, nº 66, Centro Telefone: (98) 985038050

Email: semellcedral@gmail.com

Horário de Funcionamento: Segunda-feira a Sexta-feira das 08h às 13h

Endereço: Praça Newton Bello, nº 66, Centro Telefone: (98) 985038050

SECRETARIA MUNICIPAL DE ASSISTÊNCIA SOCIAL

SEDE DA SECRETARIA

Atendimento ao cidadão:

- Demandas do Serviço de Convivência;
- Demandas do Bolsa Família;
- Demandas do BPC;
- Outras demandas correlacionadas.

QUAIS OS REQUISITOS?

Nenhum

QUEM PODE ACESSAR?

Cidadão interessado

QUAL O PRAZO MÁXIMO DE RESPOSTA?

Conforme demanda

QUAL A FORMA DE ATENDIMENTO?

Eletrônico / Presencial

LOCAL / HORÁRIO DE ATENDIMENTO

Endereço: Praça Newton Bello, nº 66, Centro Telefone: 98984789228

Email: semascedral@gmail.com

Horário de Funcionamento: Segunda-feira a Sexta-feira das 08h às 13h

Endereço: Praça Newton Bello, nº 66, Centro Telefone: 98984789228



SECRETARIA MUNICIPAL DE EDUCAÇÃO

SEDE DA SECRETARIA

Atendimento geral ao cidadão e empresas

- Renovação de matrícula;
- Declaração de matrícula;
- Declaração de transferência;
- Histórico escolar;
- Transporte escolar;
- Atendimento escolar especializado;
- Atendimento sobre o EJA - Educação de Jovens e Adultos.

QUAIS OS REQUISITOS?

Nenhum

QUEM PODE ACESSAR?

Cidadão interessado

QUAL O PRAZO MÁXIMO DE RESPOSTA?

Conforme demanda

QUAL A FORMA DE ATENDIMENTO?

Presencial

LOCAL / HORÁRIO DE ATENDIMENTO

Endereço: Praça Newton Bello, nº 66, Centro

Telefone: (98) 98439-9186

Email: semedcedral2025@gmail.com

Horário de Funcionamento: Segunda-feira a Sexta-feira das 08h às 13h

SECRETARIA MUNICIPAL DE FINANÇAS

SEDE DA SECRETARIA

Atendimento geral ao cidadão e empresas

- Cadastro de demandas e serviços;
- Outros atendimentos correlacionados.

QUAIS OS REQUISITOS?

Nenhum

QUEM PODE ACESSAR?

Cidadão interessado

QUAL O PRAZO MÁXIMO DE RESPOSTA?

30 dias, podendo ser prorrogado

QUAL A FORMA DE ATENDIMENTO?

Eletrônico e presencial

LOCAL / HORÁRIO DE ATENDIMENTO

Endereço: Praça Newton Bello, nº 66, Centro Telefone: (98) 988924746

Email: semaficedral@gmail.com

Horário de Funcionamento: Segunda-feira a Sexta-feira das 08h às 13h

Endereço: Praça Newton Bello, nº 66, Centro Telefone: (98) 988924746



SECRETARIA MUNICIPAL DE MEIO AMBIENTE

SEDE DA SECRETARIA

Atendimento geral ao cidadão e empresas

- Cadastro de demandas e serviços;
- Outros atendimentos correlacionados à demandas ambientais.

QUAIS OS REQUISITOS?

Nenhum

QUEM PODE ACESSAR?

Cidadão interessado

QUAL O PRAZO MÁXIMO DE RESPOSTA?

30 dias, podendo ser prorrogado

QUAL A FORMA DE ATENDIMENTO?

Eletrônico e presencial

LOCAL / HORÁRIO DE ATENDIMENTO

Endereço: Praça Newton Bello, nº 66, Centro

Telefone: (98) 98496-3214

Email: contato@cedral.ma.gov.br

Horário de Funcionamento: Segunda-feira a Sexta-feira das 08h às 13h

SECRETARIA MUNICIPAL DE AGRICULTURA

SEDE DA SECRETARIA

Atendimento geral ao cidadão e empresas

- Cadastro de demandas e serviços;
- Outros atendimentos correlacionados.

QUAIS OS REQUISITOS?

Nenhum

QUEM PODE ACESSAR?

Cidadão interessado

QUAL O PRAZO MÁXIMO DE RESPOSTA?

30 dias, podendo ser prorrogado

QUAL A FORMA DE ATENDIMENTO?

Eletrônico e presencial

LOCAL / HORÁRIO DE ATENDIMENTO

Endereço: Praça Newton Bello, nº 66, Centro

Telefone: (98) 991420414

Email: semagricedral@gmail.com

Horário de Funcionamento: Segunda-feira a Sexta-feira das 08h às 13h



SECRETARIA MUNICIPAL DE ADMINISTRAÇÃO E PLANEJAMENTO

DEPARTAMENTO DE TRIBUTOS

Atendimento ao cidadão e empresas:

- Nota Fiscal Avulsa de Serviço;
- Nota Fiscal Eletrônica de Serviços (NFSE);
- DAM (Documento de Arrecadação Municipal);
- Alvará de Funcionamento;
- Emissão de Títulos Definitivos;
- Cadastro Imobiliário;

QUAIS OS REQUISITOS?

Nenhum

QUEM PODE ACESSAR?

Cidadão interessado

QUAL O PRAZO MÁXIMO DE RESPOSTA?

30 dias, podendo ser prorrogado

QUAL A FORMA DE ATENDIMENTO?

Eletrônico e presencial

LOCAL / HORÁRIO DE ATENDIMENTO

Endereço: Praça Newton Bello, nº 66, Centro

Telefone: (98) 988667068

Email: cedral.ma.semmap@gmail.com

Horário de Funcionamento: Segunda-feira a Sexta-feira das 08h às 13h

DEPARTAMENTO DE LICITAÇÕES

Atendimento às Secretarias municipais, servidores, ao cidadão e empresas.

- Todo assunto relacionado a processos licitatórios.

QUAIS OS REQUISITOS?

Nenhum

QUEM PODE ACESSAR?

Cidadão interessado

QUAL O PRAZO MÁXIMO DE RESPOSTA?

30 dias, podendo ser prorrogado

QUAL A FORMA DE ATENDIMENTO?

Eletrônico e presencial

LOCAL / HORÁRIO DE ATENDIMENTO

Endereço: Praça Newton Bello, nº 66, Centro

Telefone: (98) 988667068

Email: cedral.ma.semmap@gmail.com

Horário de Funcionamento: Segunda-feira a Sexta-feira das 08h às 13h



DEPARTAMENTO DE CONVÊNIOS

Atendimento às Secretarias municipais, servidores, ao cidadão e empresas.

- Todo assunto relacionado a convênios.

QUAIS OS REQUISITOS?

Nenhum

QUEM PODE ACESSAR?

Cidadão interessado

QUAL O PRAZO MÁXIMO DE RESPOSTA?

30 dias, podendo ser prorrogado

QUAL A FORMA DE ATENDIMENTO?

Eletrônico e presencial

LOCAL / HORÁRIO DE ATENDIMENTO

Endereço: Praça Newton Bello, nº 66, Centro

Telefone: (98) 988667068

Email: cedral.ma.semmap@gmail.com

Horário de Funcionamento: Segunda-feira a Sexta-feira das 08h às 13h

DEPARTAMENTO DE COMPRAS

Atendimento ao cidadão e empresas:

- Emissão de Ordem de compra e Serviço;
- Conferência de produtos e mercadorias;
Recebimento de Notas Fiscais.

QUAIS OS REQUISITOS?

Nenhum

QUEM PODE ACESSAR?

Cidadão interessado

QUAL O PRAZO MÁXIMO DE RESPOSTA?

30 dias, podendo ser prorrogado

QUAL A FORMA DE ATENDIMENTO?

Eletrônico e presencial

LOCAL / HORÁRIO DE ATENDIMENTO

Endereço: Praça Newton Bello, nº 66, Centro

Telefone: (98) 988667068

Email: cedral.ma.semmap@gmail.com

Horário de Funcionamento: Segunda-feira a Sexta-feira das 08h às 13h



SECRETARIA MUNICIPAL DE PESCA

SEDE DA SECRETARIA

Atendimento geral ao cidadão e empresas

- Cadastro de demandas e serviços;
- Outros atendimentos correlacionados.

QUAIS OS REQUISITOS?

Nenhum

QUEM PODE ACESSAR?

Cidadão interessado

QUAL O PRAZO MÁXIMO DE RESPOSTA?

30 dias, podendo ser prorrogado

QUAL A FORMA DE ATENDIMENTO?

Eletrônico e presencial

LOCAL / HORÁRIO DE ATENDIMENTO

Endereço: Praça Newton Bello, nº 66, Centro

Telefone: (98) 98496-3214

Email: contato@cedral.ma.gov.br

Horário de Funcionamento: Segunda-feira a Sexta-feira das 08h às 13h